

Objednatel: **Jelínek**Obec: **Vyškov**Okres: **Vyškov**Ulice: **Osvobození**

Stoka:

Název úseku <b>šachta.d._do domu6</b>	Počáteční uzel <b>šachta.d.</b>	Koncový uzel <b>do domu 6</b>	Datum kontroly <b>22.01.2021</b>
Materiál <b>Kamenina</b>	Profil stoky <b>Kruhový</b>	Výška / Šířka <b>150 /</b>	Směr prohlídky <b>proti směru toku</b>
Zakázka <b>128</b>	Prohlídka <b>442</b>	Odkaz na uložení videa	Operátor <b>Kašpárek</b>
Využití stoky <b>Oddílná stoka nebo kanalizační přípojka pouze pro dešťové vody</b>		Kontrolovaná délka <b>6,91 m</b>	Očekávaná délka

### Průběh prohlídky

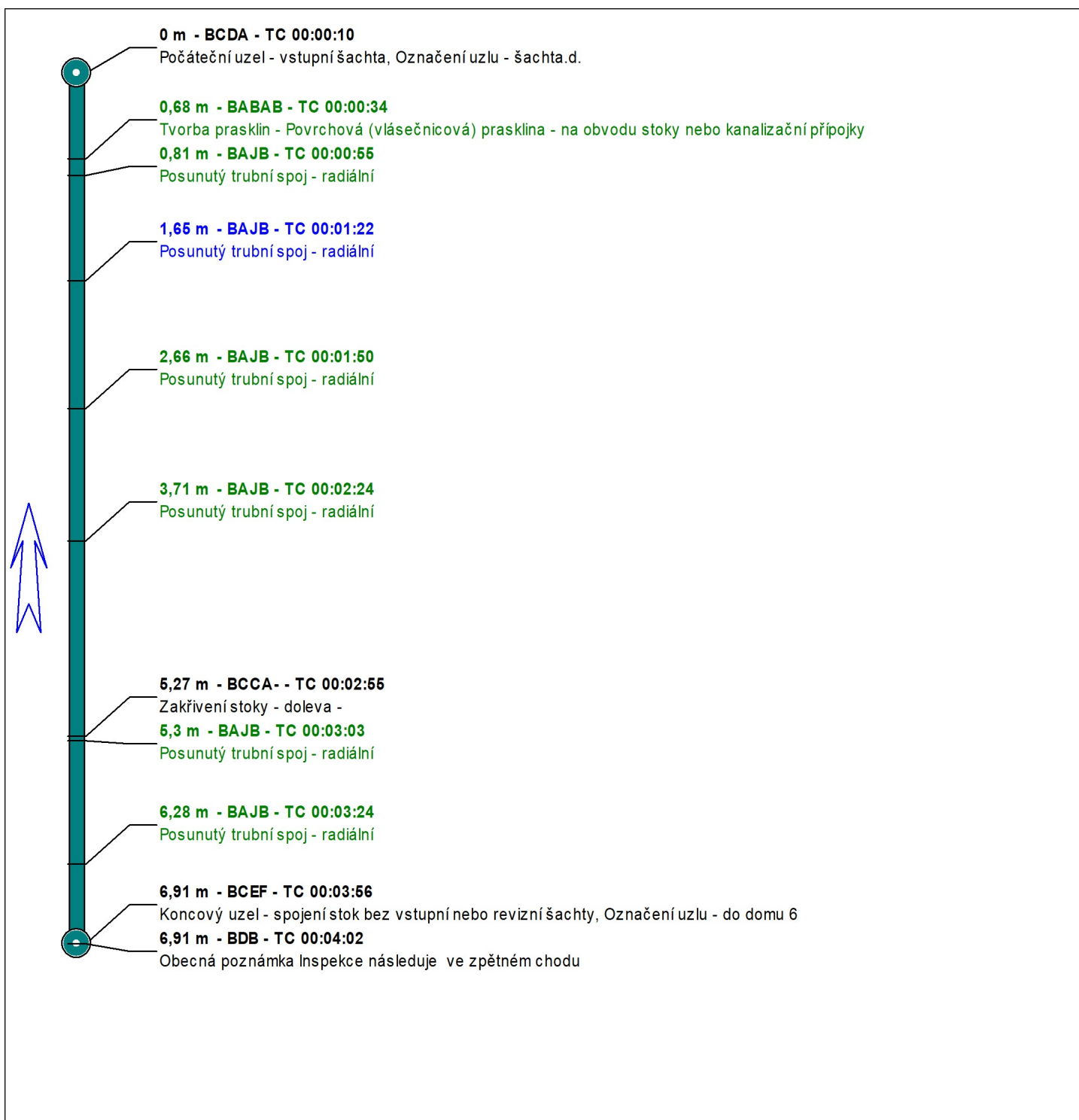

Objednatel: **Jelínek**Obec: **Vyškov**Okres: **Vyškov**Ulice: **Osvobození**

Stoka:

Název úseku <b>šachta.d._do domu7</b>	Počáteční uzel <b>šachta.d.</b>	Koncový uzel <b>do domu 7</b>	Datum kontroly <b>22.01.2021</b>
Materiál <b>Kamenina</b>	Profil stoky <b>Kruhový</b>	Výška / Šířka <b>150 /</b>	Směr prohlídky <b>proti směru toku</b>
Zakázka <b>128</b>	Prohlídka <b>443</b>	Odkaz na uložení videa	Operátor <b>Kašpárek</b>
Využití stoky <b>Oddílná stoka nebo kanalizační přípojka pouze pro dešťové vody</b>		Kontrolovaná délka <b>8,76 m</b>	Očekávaná délka

### Průběh prohlídky

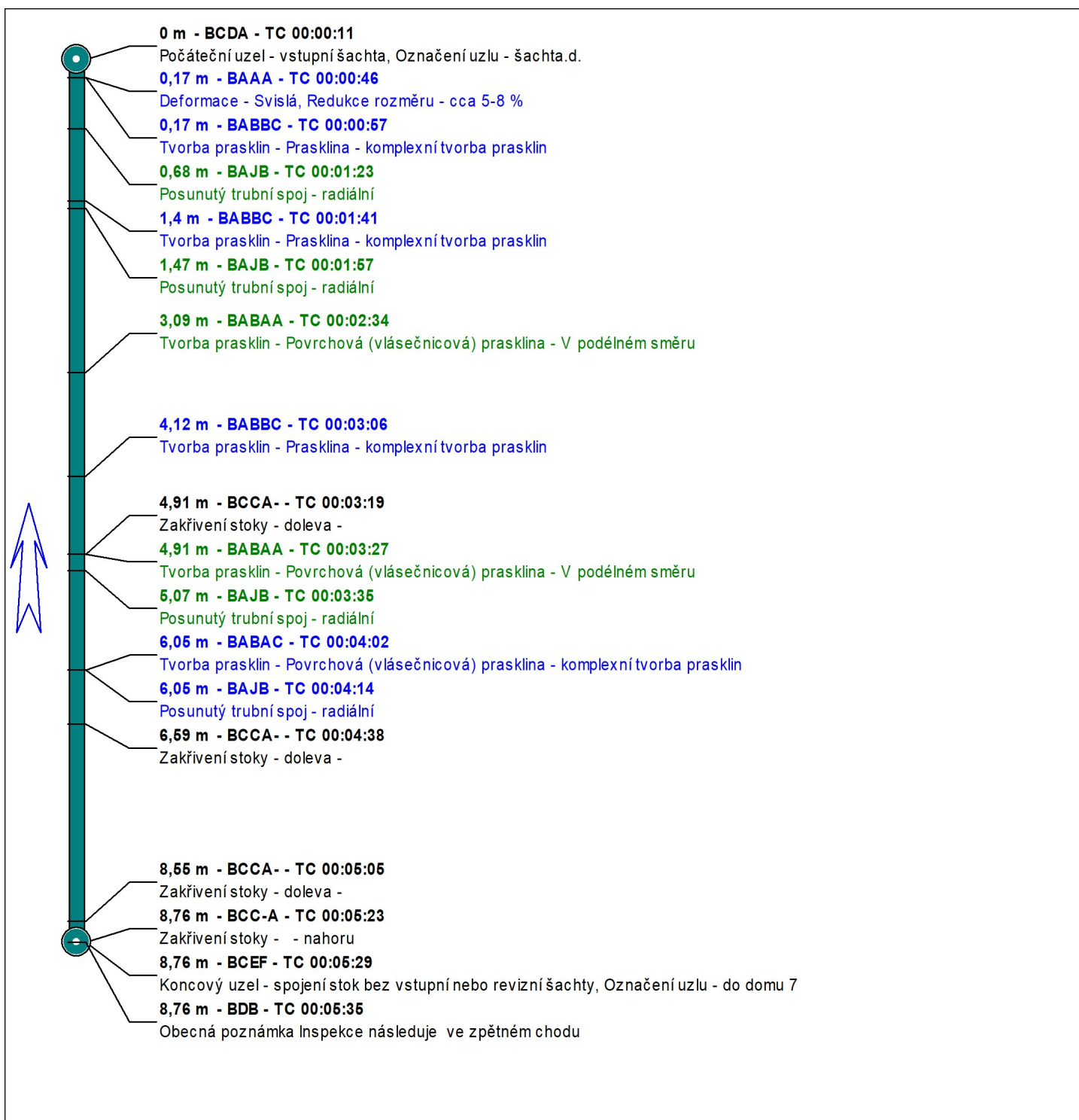

**MASAŘÍK**  
**a SYN, s.r.o.**

www.masarikasyn.cz

Objednatel: **Jelínek**

Obec: **Vyškov**

Okres: **Vyškov**

Ulice: **Osvobození**

Stoka:

Název úseku <b>šachta.d._do domu7</b>	Počáteční uzel <b>šachta.d.</b>	Koncový uzel <b>do domu 7</b>	Datum kontroly <b>22.01.2021</b>
Materiál <b>Kamenina</b>	Profil stoky <b>Kruhový</b>	Výška / Šířka <b>150 /</b>	Směr prohlídky <b>proti směru toku</b>
Zakázka <b>128</b>	Prohlídka <b>443</b>	Odkaz na uložení videa	Operátor <b>Kašpárek</b>
Využití stoky <b>Oddílná stoka nebo kanalizační přípojka pouze pro dešťové vody</b>		Kontrolovaná délka <b>8,76 m</b>	Očekávaná délka

### Fotografie

Kód: <b>BAAA</b>	Vzálenost: <b>0,17</b> m	Time code: <b>00:00:46</b>	Poloha na / od:	hod. do:	hod.	Záv.: <b>3</b>
------------------	--------------------------	----------------------------	-----------------	----------	------	----------------

**Deformace - Svislá, Redukce rozměru - cca 5-8 %**



Kód: <b>BABBC</b>	Vzálenost: <b>1,4</b> m	Time code: <b>00:01:41</b>	Poloha na / od:	hod. do:	hod.	Záv.: <b>3</b>
-------------------	-------------------------	----------------------------	-----------------	----------	------	----------------

**Tvorba prasklin - Prasklina - komplexní tvorba prasklin**



Kód: <b>BABBC</b>	Vzálenost: <b>4,12</b> m	Time code: <b>00:03:06</b>	Poloha na / od:	hod. do:	hod.	Záv.: <b>3</b>
-------------------	--------------------------	----------------------------	-----------------	----------	------	----------------

**Tvorba prasklin - Prasklina - komplexní tvorba prasklin**



Kód: <b>BABAC</b>	Vzálenost: <b>6,05</b> m	Time code: <b>00:04:02</b>	Poloha na / od:	hod. do:	hod.	Záv.: <b>3</b>
-------------------	--------------------------	----------------------------	-----------------	----------	------	----------------

**Tvorba prasklin - Povrchová (vlásečnicová) prasklina - komplexní tvorba prasklin**



Kód: <b>BAJB</b>	Vzálenost: <b>6,05</b> m	Time code: <b>00:04:14</b>	Poloha na / od:	hod. do:	hod.	Záv.: <b>3</b>
------------------	--------------------------	----------------------------	-----------------	----------	------	----------------

**Posunutý trubní spoj - radiální**



Objednatel: **Jelínek**Obec: **Vyškov**Okres: **Vyškov**Ulice: **Osvobození**

Stoka:

Název úseku <b>šachta.d._do domu8</b>	Počáteční uzel <b>šachta.d.</b>	Koncový uzel <b>do domu 8</b>	Datum kontroly <b>22.01.2021</b>
Materiál <b>Kamenina</b>	Profil stoky <b>Kruhový</b>	Výška / Šířka <b>150 /</b>	Směr prohlídky <b>proti směru toku</b>
Zakázka <b>128</b>	Prohlídka <b>444</b>	Odkaz na uložení videa	Operátor <b>Kašpárek</b>
Využití stoky <b>Oddílná stoka nebo kanalizační přípojka pouze pro dešťové vody</b>		Kontrolovaná délka <b>9,52 m</b>	Očekávaná délka

### Průběh prohlídky

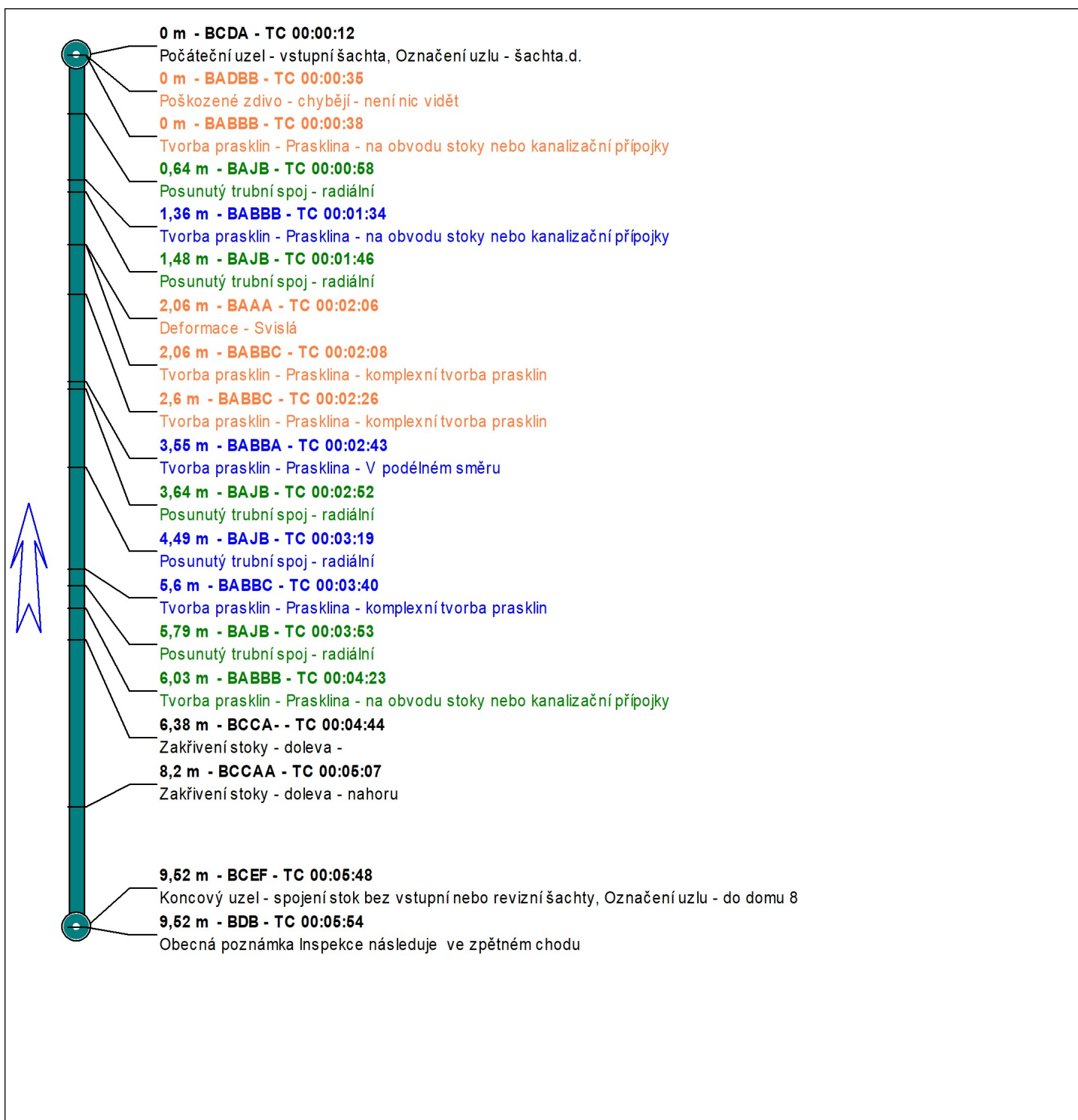

**MASAŘÍK**  
**a SYN, s.r.o.**

www.masarikasyn.cz

Objednatel: **Jelínek**

Obec: **Vyškov**

Okres: **Vyškov**

Ulice: **Osvobození**

Stoka:

Název úseku <b>šachta.d._do domu8</b>	Počáteční uzel <b>šachta.d.</b>	Koncový uzel <b>do domu 8</b>	Datum kontroly <b>22.01.2021</b>
Materiál <b>Kamenina</b>	Profil stoky <b>Kruhový</b>	Výška / Šířka <b>150 /</b>	Směr prohlídky <b>proti směru toku</b>
Zakázka <b>128</b>	Prohlídka <b>444</b>	Odkaz na uložení videa	Operátor <b>Kašpárek</b>
Využití stoky <b>Oddílná stoka nebo kanalizační přípojka pouze pro dešťové vody</b>		Kontrolovaná délka <b>9,52 m</b>	Očekávaná délka

### Fotografie

Kód: <b>BADBB</b>	Vzálenost: <b>0</b> m	Time code: <b>00:00:35</b>	Poloha na / od: hod. do: hod.	Záv.: <b>4</b>
-------------------	-----------------------	----------------------------	-------------------------------	----------------

Poškozené zdivo - chybějí - není nic vidět



Kód: <b>BAAA</b>	Vzálenost: <b>2,06</b> m	Time code: <b>00:02:06</b>	Poloha na / od: hod. do: hod.	Záv.: <b>4</b>
------------------	--------------------------	----------------------------	-------------------------------	----------------

Deformace - Svislá

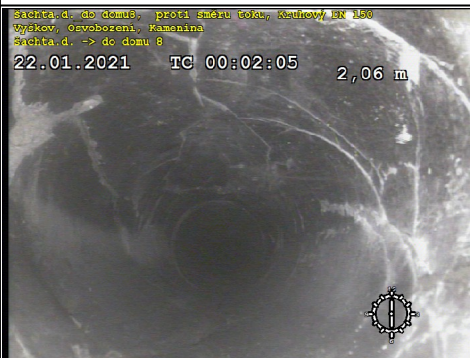

Kód: <b>BABBC</b>	Vzálenost: <b>2,6</b> m	Time code: <b>00:02:26</b>	Poloha na / od: hod. do: hod.	Záv.: <b>4</b>
-------------------	-------------------------	----------------------------	-------------------------------	----------------

Tvorba prasklin - Prasklina - komplexní tvorba prasklin



Kód: <b>BABBC</b>	Vzálenost: <b>5,6</b> m	Time code: <b>00:03:40</b>	Poloha na / od: hod. do: hod.	Záv.: <b>3</b>
-------------------	-------------------------	----------------------------	-------------------------------	----------------

### Tvorba prasklin - Prasklina - komplexní tvorba prasklin



Objednatel: **Jelínek**Obec: **Vyškov**Okres: **Vyškov**Ulice: **Osvobození**

Stoka:

Název úseku <b>čís.kus dům 8_HI.kanalizace</b>	Počáteční uzel <b>čís.kus dům 8</b>	Koncový uzel <b>HI.kanalizace</b>	Datum kontroly <b>22.01.2021</b>
Materiál <b>Kamenina</b>	Profil stoky <b>Kruhový</b>	Výška / Šířka <b>150 /</b>	Směr prohlídky <b>ve směru toku</b>
Zakázka <b>128</b>	Prohlídka <b>445</b>	Odkaz na uložení videa	Operátor <b>Kašpárek</b>
Využití stoky <b>Oddílná stoka nebo kanalizační přípojka pouze pro odpadní vody</b>		Kontrolovaná délka <b>22,34 m</b>	Očekávaná délka

### Průběh prohlídky

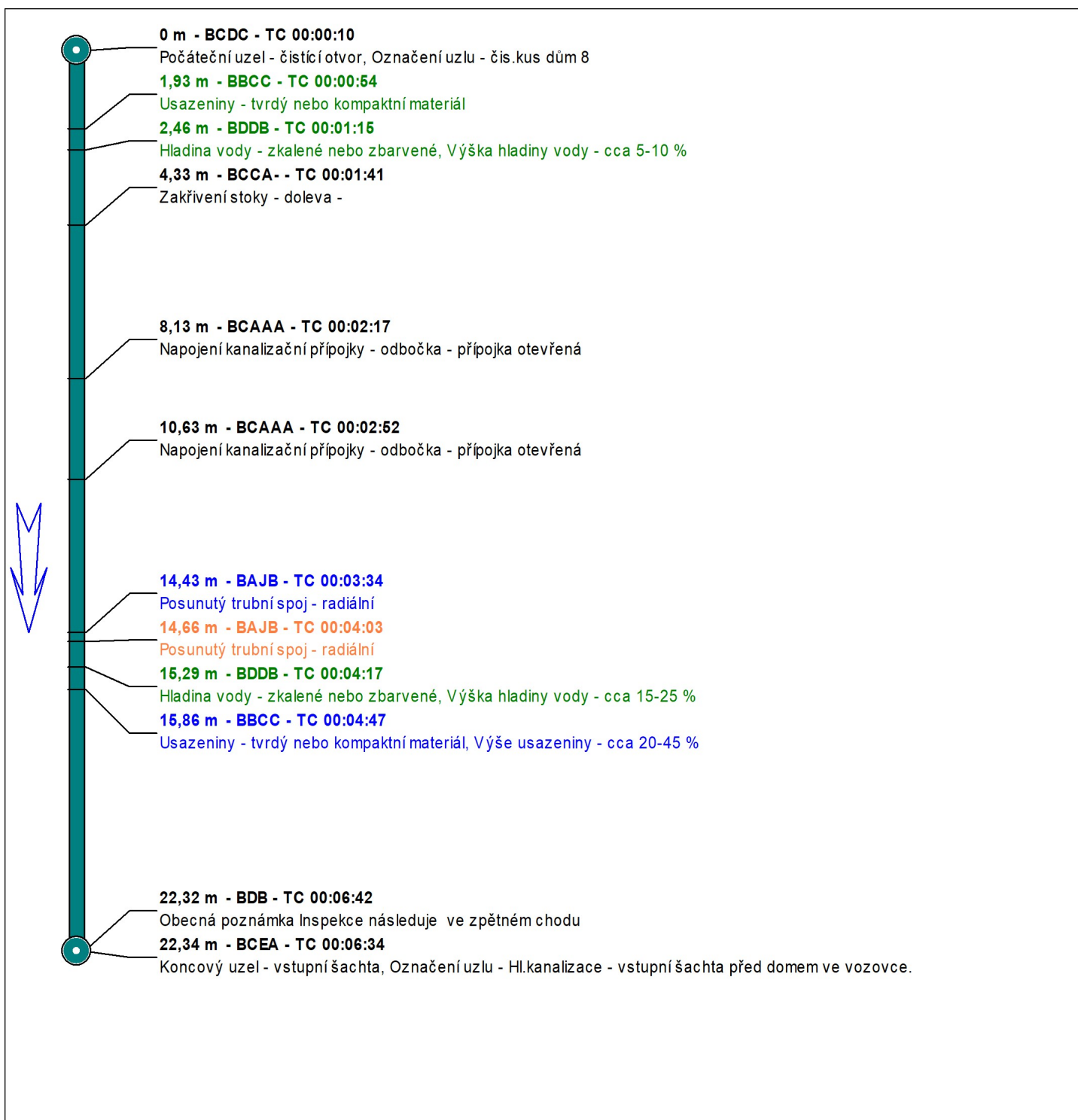



**MASAŘÍK**  
**a SYN, s.r.o.**

www.masarikasyn.cz

Objednatel: **Jelínek**

Obec: **Vyškov**

Okres: **Vyškov**

Ulice: **Osvobození**

Stoka:

Název úseku <b>čís.kus dům 8_HI.kanalizace</b>	Počáteční uzel <b>čís.kus dům 8</b>	Koncový uzel <b>HI.kanalizace</b>	Datum kontroly <b>22.01.2021</b>
Materiál <b>Kamenina</b>	Profil stoky <b>Kruhový</b>	Výška / Šířka <b>150 /</b>	Směr prohlídky <b>ve směru toku</b>
Zakázka <b>128</b>	Prohlídka <b>445</b>	Odkaz na uložení videa	Operátor <b>Kašpárek</b>
Využití stoky <b>Oddílná stoka nebo kanalizační přípojka pouze pro odpadní vody</b>		Kontrolovaná délka <b>22,34 m</b>	Očekávaná délka

### Fotografie

Kód: <b>BAJB</b>	Vzálenost: <b>14,43</b> m	Time code: <b>00:03:34</b>	Poloha na / od: hod. do: hod.	Záv.: <b>3</b>
------------------	---------------------------	----------------------------	-------------------------------	----------------

#### Posunutý trubní spoj - radiální



Objednatel: **Jelínek**Obec: **Vyškov**Okres: **Vyškov**Ulice: **Osvobození**

Stoka:

Název úseku <b>čís. kus dům 8_do stoupačky</b>	Počáteční uzel <b>čís.kus dům 8</b>	Koncový uzel <b>do stoupačky</b>	Datum kontroly <b>22.01.2021</b>
Materiál <b>Kamenina</b>	Profil stoky <b>Kruhový</b>	Výška / Šířka <b>150 /</b>	Směr prohlídky <b>proti směru toku</b>
Zakázka <b>128</b>	Prohlídka <b>446</b>	Odkaz na uložení videa	Operátor <b>Kašpárek</b>
Využití stoky <b>Oddílná stoka nebo kanalizační přípojka pouze pro odpadní vody</b>		Kontrolovaná délka <b>4,11 m</b>	Očekávaná délka

### Průběh prohlídky

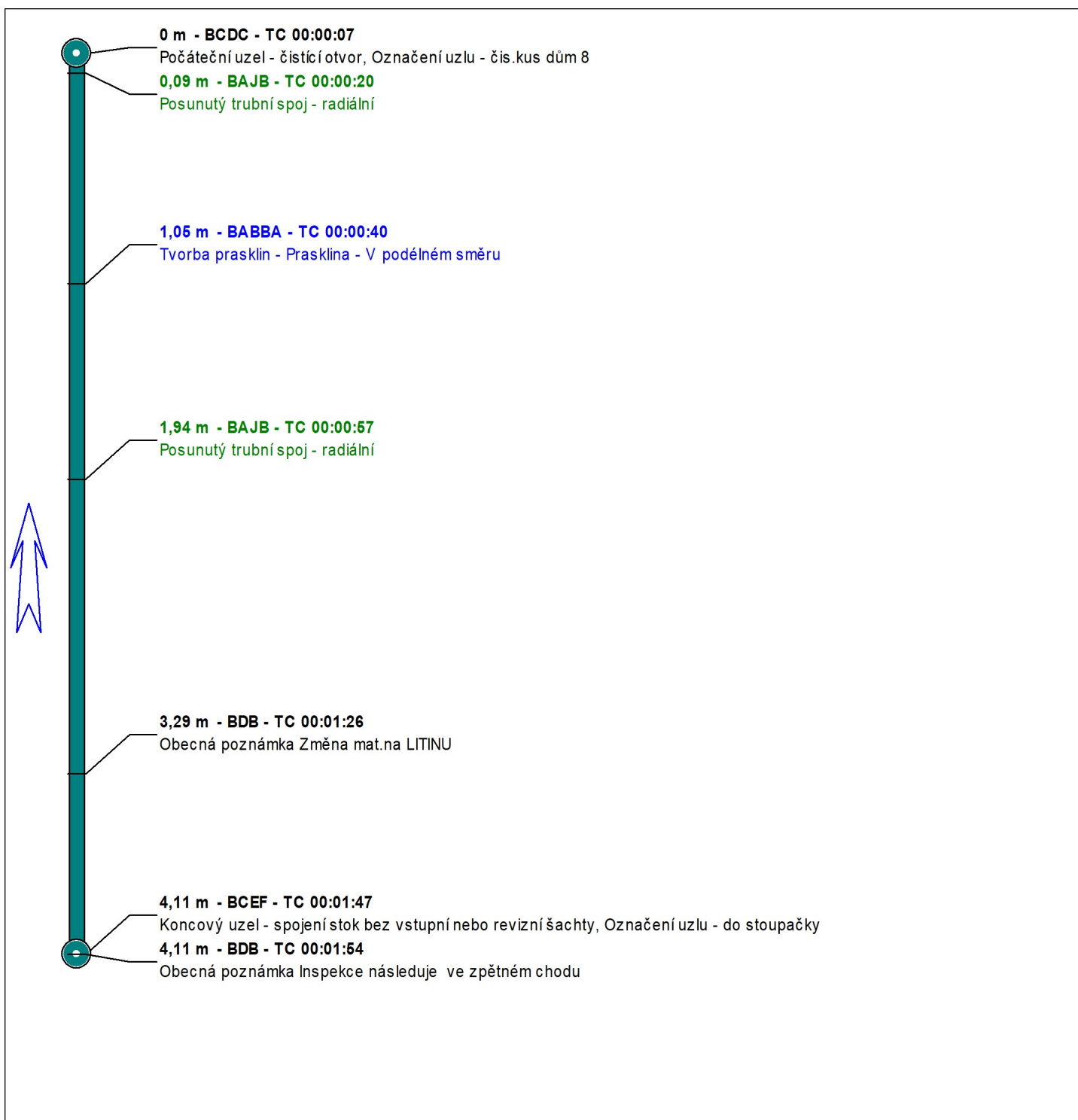

Objednatel: **Jelínek**Obec: **Vyškov**  
Okres: **Vyškov**  
Ulice: **Osvobození**  
Stoka:

Název úseku <b>čís. kus dům 7_HI.kanalizace</b>	Počáteční uzel <b>čís. kus dům 7</b>	Koncový uzel <b>HI.kanalizace</b>	Datum kontroly <b>22.01.2021</b>
Materiál <b>Kamenina</b>	Profil stoky <b>Kruhový</b>	Výška / Šířka <b>150 /</b>	Směr prohlídky <b>ve směru toku</b>
Zakázka <b>128</b>	Prohlídka <b>447</b>	Odkaz na uložení videa	Operátor <b>Kašpárek</b>
Využití stoky <b>Oddílná stoka nebo kanalizační přípojka pouze pro dešťové vody</b>		Kontrolovaná délka <b>22,95 m</b>	Očekávaná délka

### Průběh prohlídky

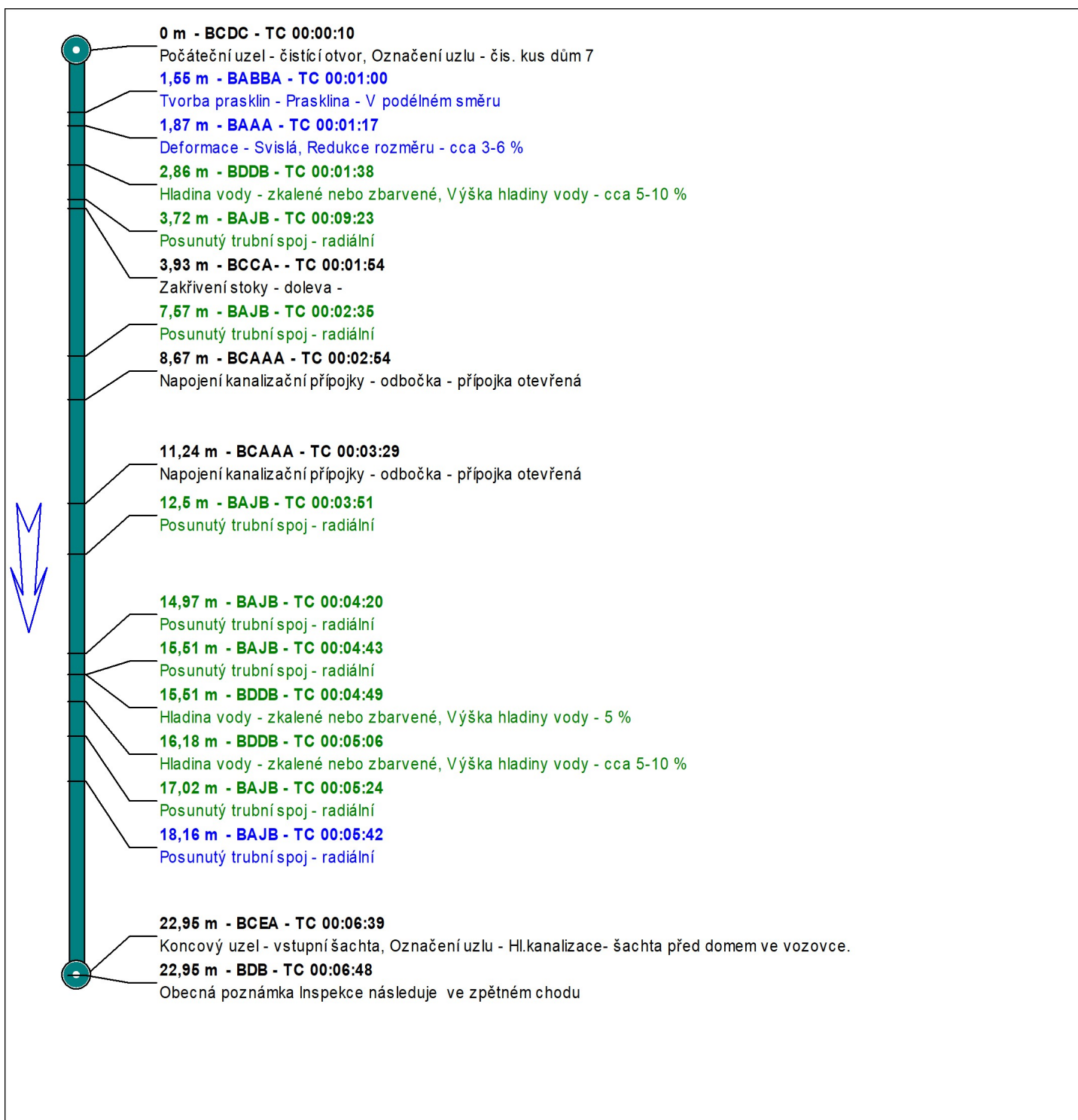

**MASAŘÍK**  
**a SYN, s.r.o.**

www.masarikasyn.cz

Objednatel: **Jelínek**

Obec: **Vyškov**

Okres: **Vyškov**

Ulice: **Osvobození**

Stoka:

Název úseku <b>čís. kus dům 7_HI.kanalizace</b>	Počáteční uzel <b>čís. kus dům 7</b>	Koncový uzel <b>HI.kanalizace</b>	Datum kontroly <b>22.01.2021</b>
Materiál <b>Kamenina</b>	Profil stoky <b>Kruhový</b>	Výška / Šířka <b>150 /</b>	Směr prohlídky <b>ve směru toku</b>
Zakázka <b>128</b>	Prohlídka <b>447</b>	Odkaz na uložení videa	Operátor <b>Kašpárek</b>
Využití stoky <b>Oddílná stoka nebo kanalizační přípojka pouze pro dešťové vody</b>		Kontrolovaná délka <b>22,95 m</b>	Očekávaná délka

### Fotografie

Kód: <b>BAJB</b>	Vzálenost: <b>18,16</b> m	Time code: <b>00:05:42</b>	Poloha na / od: hod. do: hod.	Záv.: <b>3</b>
------------------	---------------------------	----------------------------	-------------------------------	----------------

**Posunutý trubní spoj - radiální**



Objednatel: **Jelínek**Obec: **Vyškov**Okres: **Vyškov**Ulice: **Osvobození**

Stoka:

Název úseku <b>čís. kus dům 7_do stoupačky</b>	Počáteční uzel <b>čís. kus dům 7</b>	Koncový uzel <b>do stoupačky</b>	Datum kontroly <b>22.01.2021</b>
Materiál <b>Kamenina</b>	Profil stoky <b>Kruhový</b>	Výška / Šířka <b>150 /</b>	Směr prohlídky <b>proti směru toku</b>
Zakázka <b>128</b>	Prohlídka <b>448</b>	Odkaz na uložení videa	Operátor <b>Kašpárek</b>
Využití stoky <b>Oddílná stoka nebo kanalizační přípojka pouze pro odpadní vody</b>		Kontrolovaná délka <b>4,79 m</b>	Očekávaná délka

### Průběh prohlídky

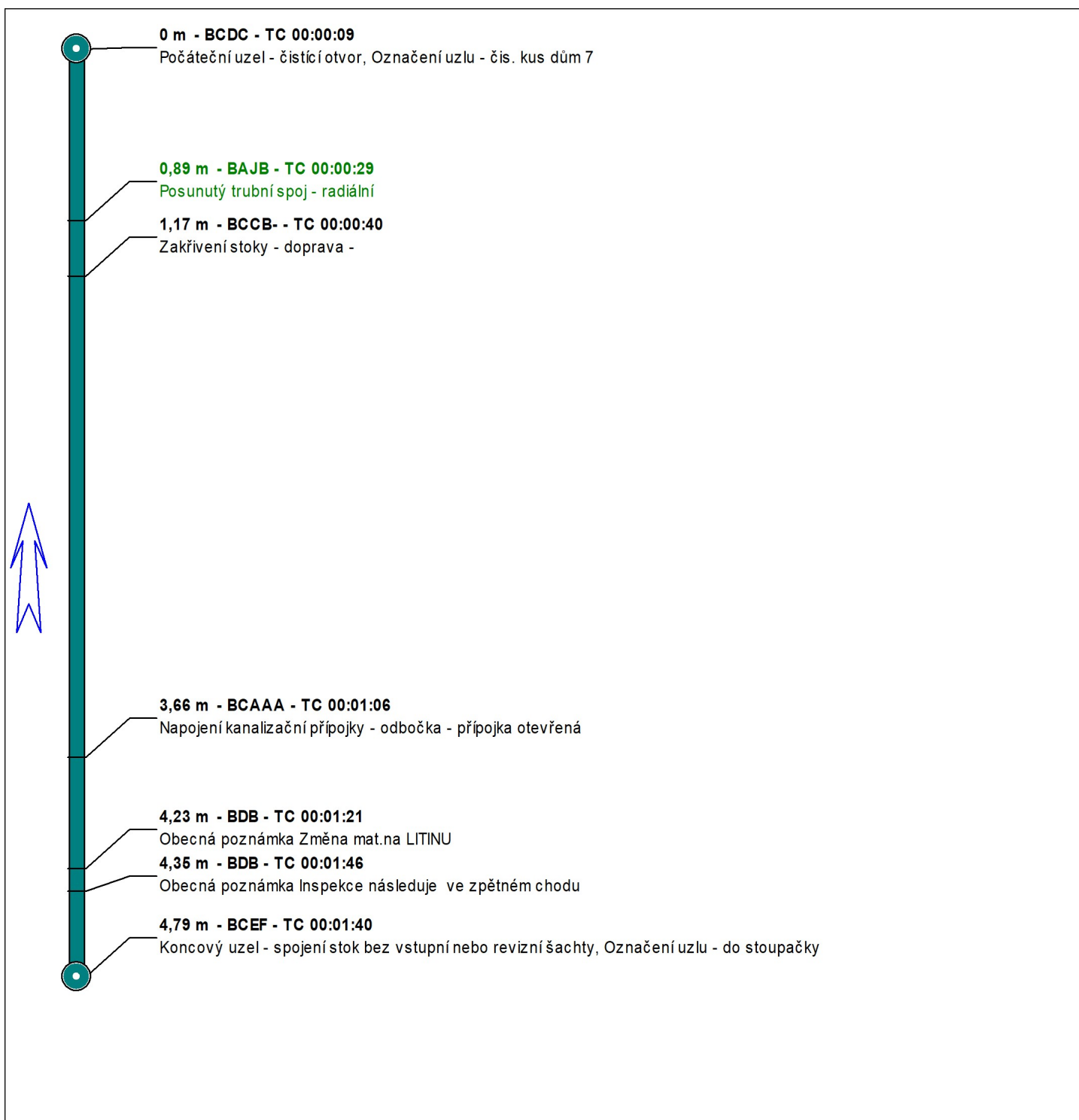

Objednatel: **Jelínek**Obec: **Vyškov**Okres: **Vyškov**Ulice: **Osvobození**

Stoka:

Název úseku <b>čís. kus dům 6_Hl.kanalizace</b>	Počáteční uzel <b>čís. kus dům 6</b>	Koncový uzel <b>Hl.kanalizace</b>	Datum kontroly <b>22.01.2021</b>
Materiál <b>Kamenina</b>	Profil stoky <b>Kruhový</b>	Výška / Šířka <b>150 /</b>	Směr prohlídky <b>proti směru toku</b>
Zakázka <b>128</b>	Prohlídka <b>449</b>	Odkaz na uložení videa	Operátor <b>Kašpárek</b>
Využití stoky <b>Oddílná stoka nebo kanalizační přípojka pouze pro odpadní vody</b>		Kontrolovaná délka <b>20,51 m</b>	Očekávaná délka

### Průběh prohlídky

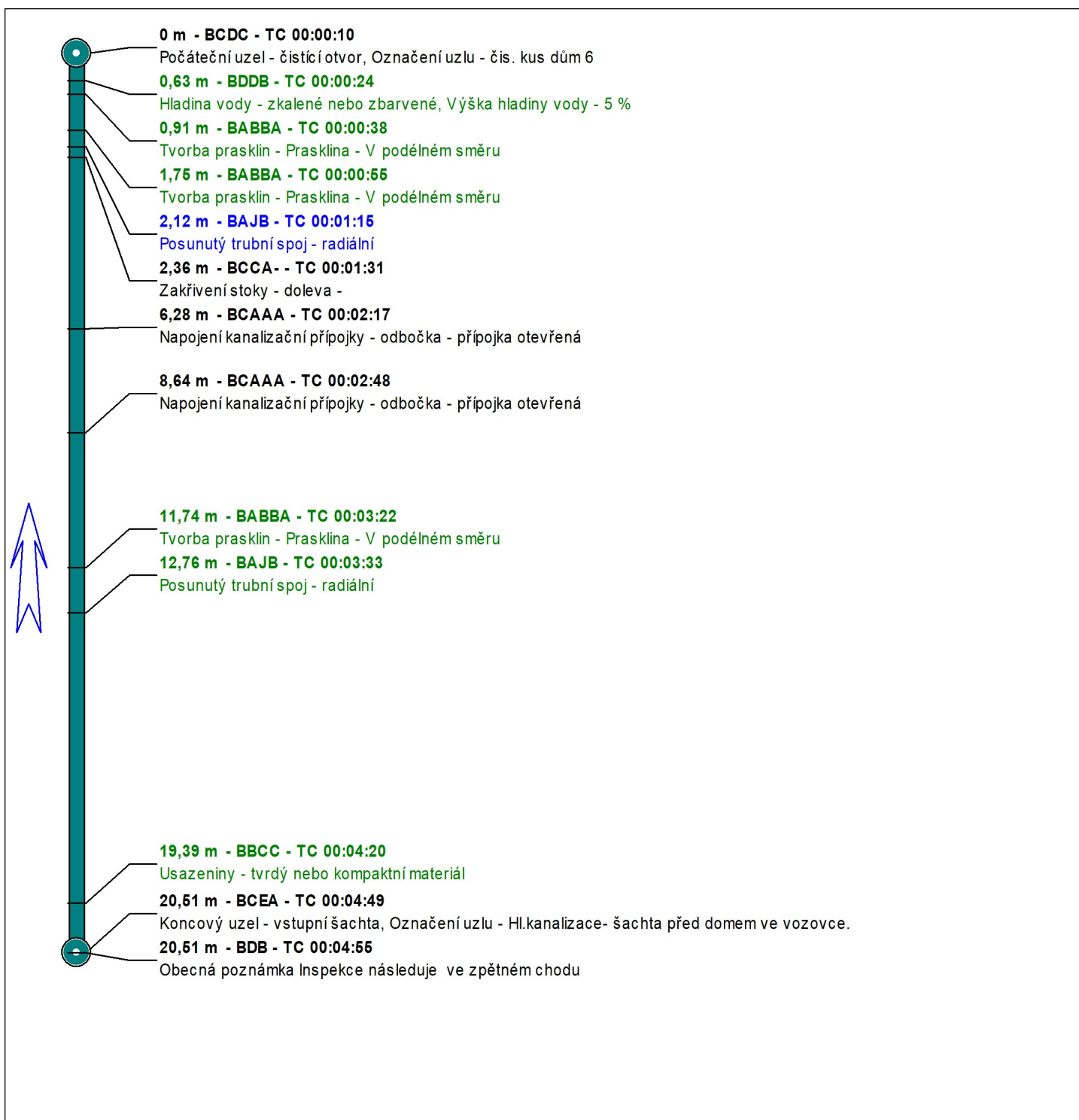

Objednatel: **Jelínek**Obec: **Vyškov**Okres: **Vyškov**Ulice: **Osvobození**

Stoka:

Název úseku <b>čís. kus dům 6_do stoupačky</b>	Počáteční uzel <b>čís. kus dům 6</b>	Koncový uzel <b>do stoupačky</b>	Datum kontroly <b>22.01.2021</b>
Materiál <b>Kamenina</b>	Profil stoky <b>Kruhový</b>	Výška / Šířka <b>150 /</b>	Směr prohlídky <b>proti směru toku</b>
Zakázka <b>128</b>	Prohlídka <b>450</b>	Odkaz na uložení videa	Operátor <b>Kašpárek</b>
Využití stoky <b>Oddílná stoka nebo kanalizační přípojka pouze pro odpadní vody</b>		Kontrolovaná délka <b>4,21 m</b>	Očekávaná délka

### Průběh prohlídky

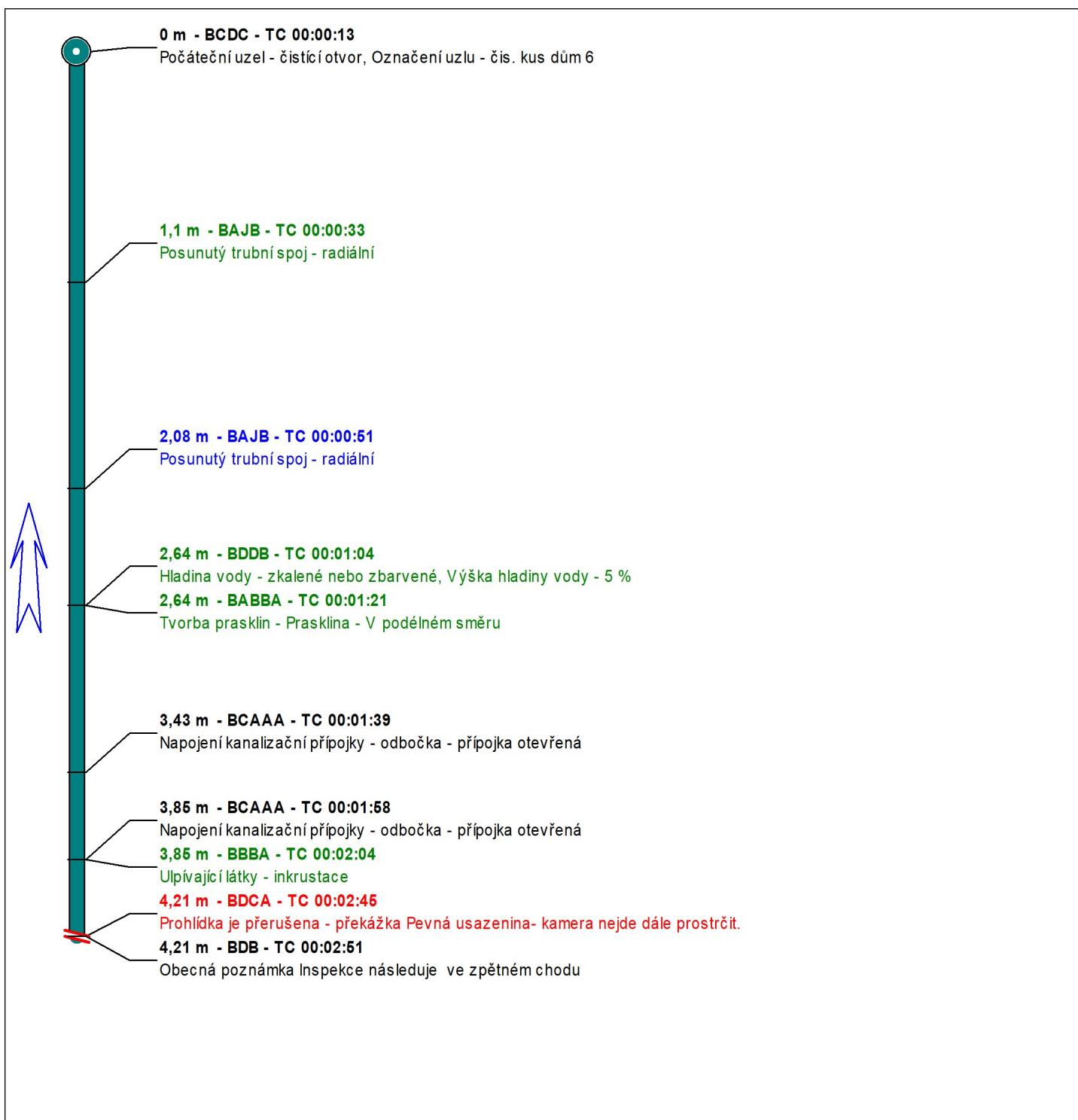

# MASAŘÍK a SYN, s. r. o.

[www.masarikasyn.cz](http://www.masarikasyn.cz)

## Klasifikace nálezů dle barev

1	Bez závad
2	Mírné riziko
3	Potencionální riziko
4	Významné riziko
5	Velmi vysoké riziko